KALIMAN

EL HOMBRE INCREIBLE

No. 271

$ 1.00

KALIMAN

KALIMAN

EL HOMBRE INCREIBLE 261

KALIMAN

Colombia $10.00
Venezuela Bs. 1.50
Ecuador S/6.00
Chile $ 10.00
Bolivia $ o 5.00

EDITORIAL cinco
CULTURA Y ENTRETENIMIENTO

KALIMAN

EL HOMBRE INCREIBLE

RESUMEN:

ZARJO, EL BRUJO DIABÓLICO, ATACA A KALIMAN ARROJÁNDOLE UN PODEROSO LÍQUIDO QUE PROVOCA ALUCINACIONES, HACIENDO QUE LA MENTE Y ESPIRITU DE KALIMAN SE INTERNE POR LOS MISTERIOSOS CAMINOS DE LA MAGIA NEGRA. LIBRA FEROZ BATALLA PARA SALVAR SU ESPIRITU, VENCIENDO PECADOS Y TENTACIONES...

¡PAZ Y AMOR! NO MATARÉ NI CON EL PENSAMIENTO PARA SALVAR MI ESPIRITU...

SUS INMENSOS PODERES MENTALES LO SALVAN DE LA LOCURA, PERO ESTÁ SUMAMENTE AGOTADO...

NUNCA LO HABÍA VISTO TAN CANSADO...

LLEVAMOS MUCHO TIEMPO ASÍ, SIENTO QUE SE ME DESPRENDEN LAS MANOS.. AYYY.

ÁNIMO, SOLÍN. ¡TE ASEGURO QUE LA LIBERTAD ESTÁ PRÓXIMA!

14-1

Pida KALIMAN sólo cuesta $1.00

BENGALA Y EL BRUJO, SE DISPONEN A REMATARLO...

A SU VEZ, JUFÉ PLANEA TRAICIONAR A SUS CÓMPLICES...

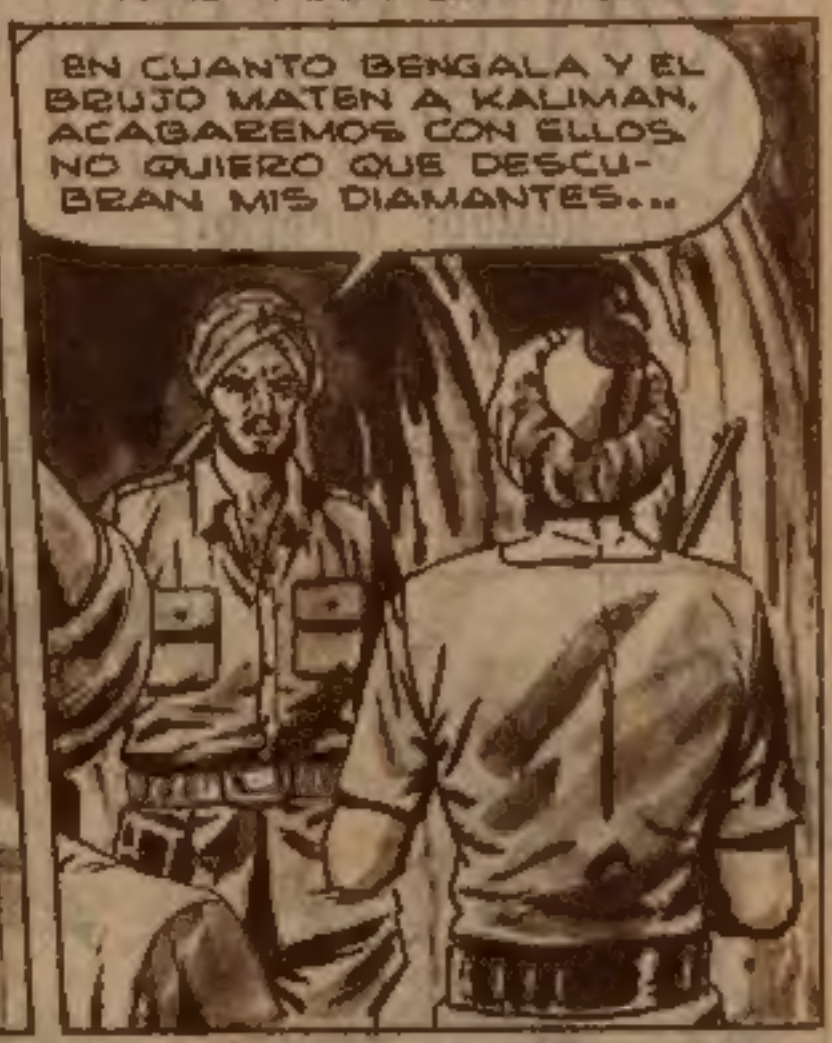

AHORRE TIEMPO ENVIANDO SUS CARTAS POR VIA AEREA

¡SERÁ DIVERTIDO VERLO CONVERTIDO EN PERRO!
ARRASTRARÁ SU MISERIA PARA QUE TENGA TIEMPO DE ARREPENTIRSE DE HABER MATADO A MI HIJA, NIDIA.

¡AHÍ VIENEN OTRA VEZ!
LA HERIDA DE BALA EN MI FRENTE NO ME DEJA CONCENTRARME. EL EJERCICIO DE RESPIRACIÓN PROFUNDA ME ALIVIARÁ UN POCO...

¡MÍRALO, SIN DUDA QUE SE HA VUELTO LOCO DESPUÉS DE LOS EFECTOS DEL BREBAJE!

HABLA, RESPONDE. ¿SABES QUIÉN ERES?
OH, COMO ME DUELE EL CEREBRO...
K
14-3

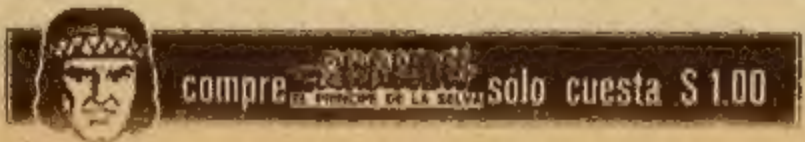
compre
sólo cuesta $ 1.00

USE EL CORREOGRAMA PARA OBTENER CELERIDAD Y ECONOMIA

Pida UNIPRONTO: sólo cuesta $ 1.00

NO EXPONGA SU DINERO USE EL SERVICIO DE SEGUROS POSTALES

Pida JOYANCITAS sólo cuesta $1.00

AHORRE TIEMPO ENVIANDO SUS CARTAS POR VIA AEREA

LOS AZULES OJOS DE KALIMAN, BRILLAN INTENSAMENTE, CON FULGORES DE FUERZA HIPNOTICA DIRIGIDA HACIA SUS ENEMIGOS...

POR MEDIO DE HIPNOTISMO COLECTIVO, KALIMAN LES HACE CREÉR QUE SE HA CONVERTIDO EN LOBO...

Pida KALIMAN sólo cuesta $1.00

EN REALIDAD, KALIMAN NO SE HA TRANSFORMADO, PERO ELLOS LO VEN CON FIGURA ANIMAL...

KALIMAN ESCUCHA SUS PALABRAS Y SE DISPONE A COMPLACERLOS...

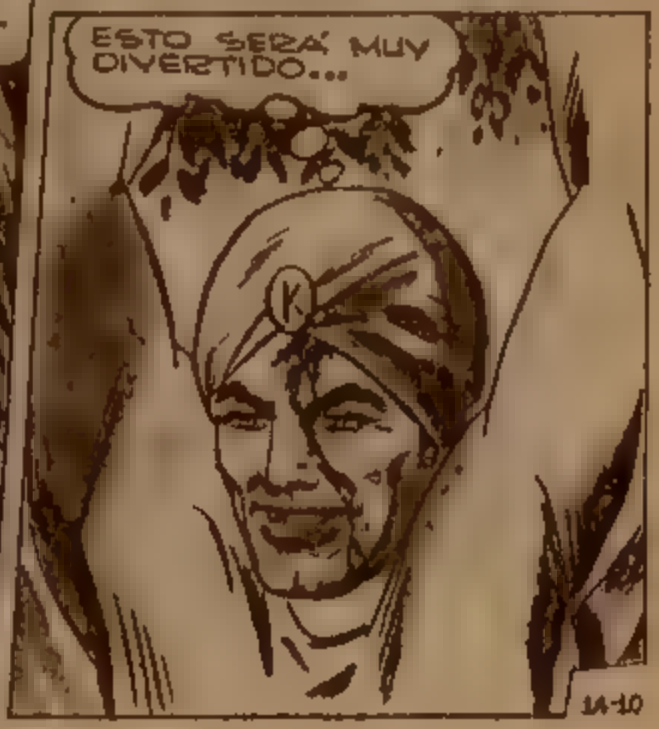

compre Kaliman solo cuesta $ 1.00

KALIMAN NUEVAMENTE SE BURLA DE ELLOS...

NO EXPONGA SU DINERO USE EL SERVICIO DE SEGUROS POSTALES

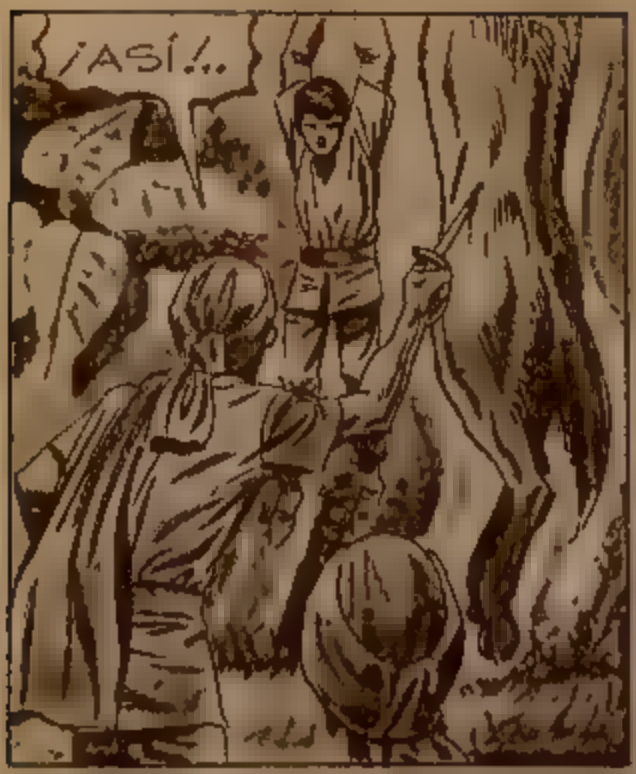

POR MEDIO DE LA MENTE, KALIMAN DOMINA EL DOLOR FÍSICO SIN LANZAR UN QUEJIDO...

UNA Y OTRA VEZ, EL FILOSO CUCHILLO HIERE SU CUERPO, PERO KALIMAN NO EXPERIMENTA DOLOR ALGUNO...

14 13

Pida [illegible] sólo cuesta $ 1.00

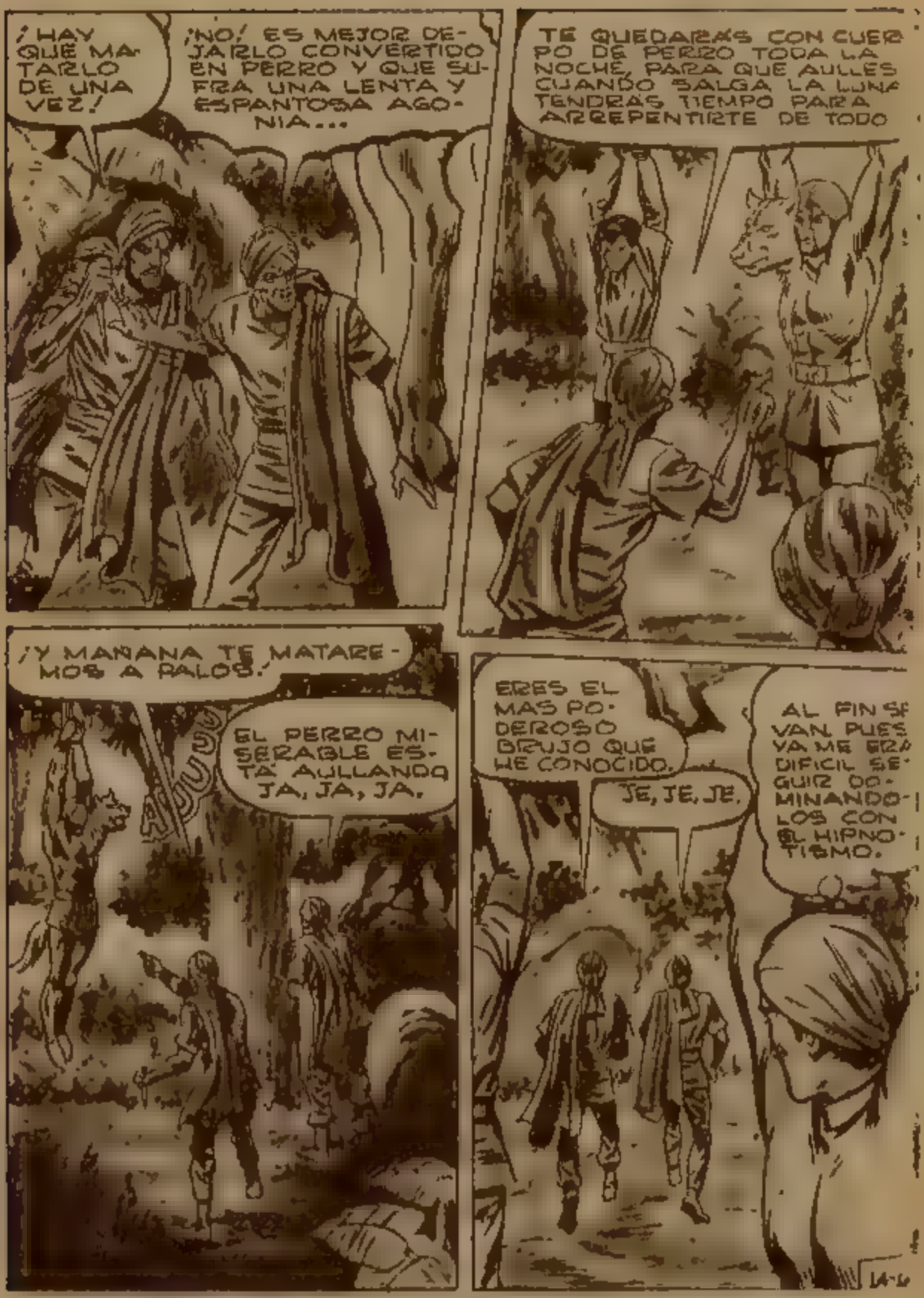

AHORRE TIEMPO ENVIANDO SUS CARTAS POR VIA AEREA

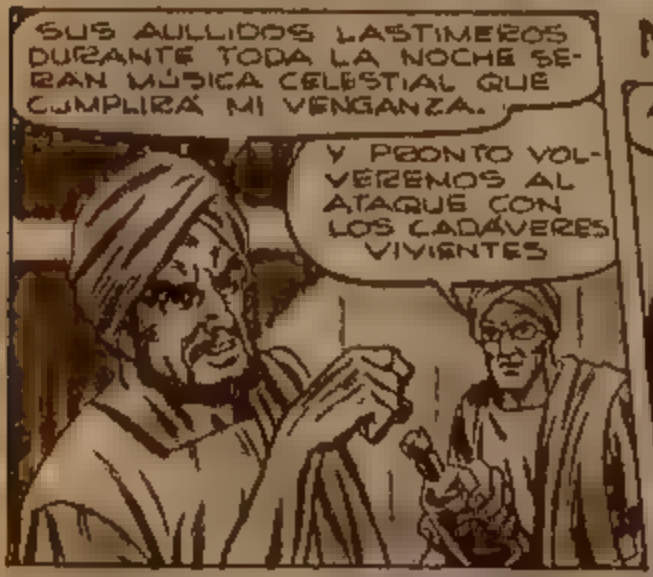

MIENTRAS EL PEQUEÑO SOLÍN LLORA DESCONSOLADO.

Pida sólo cuesta $ 1.00

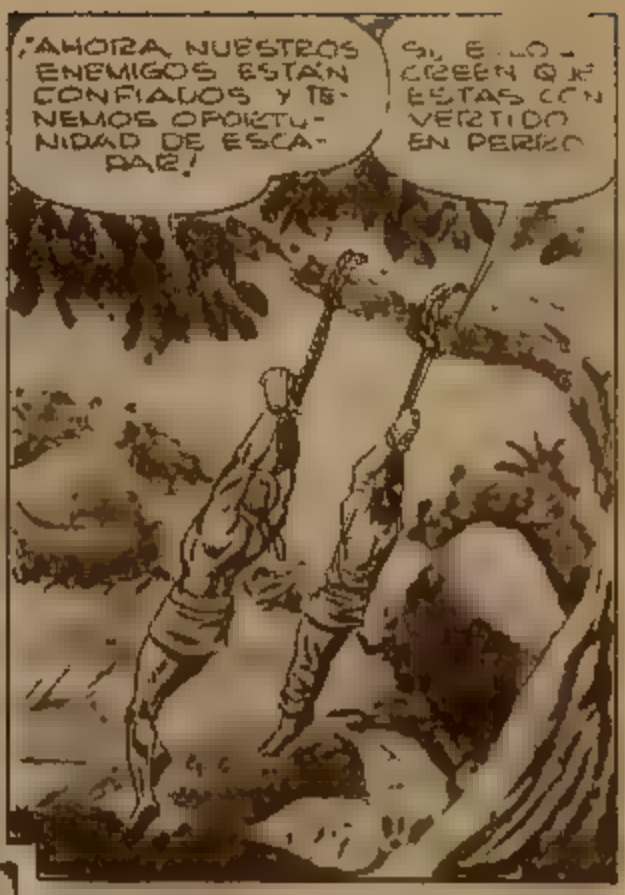

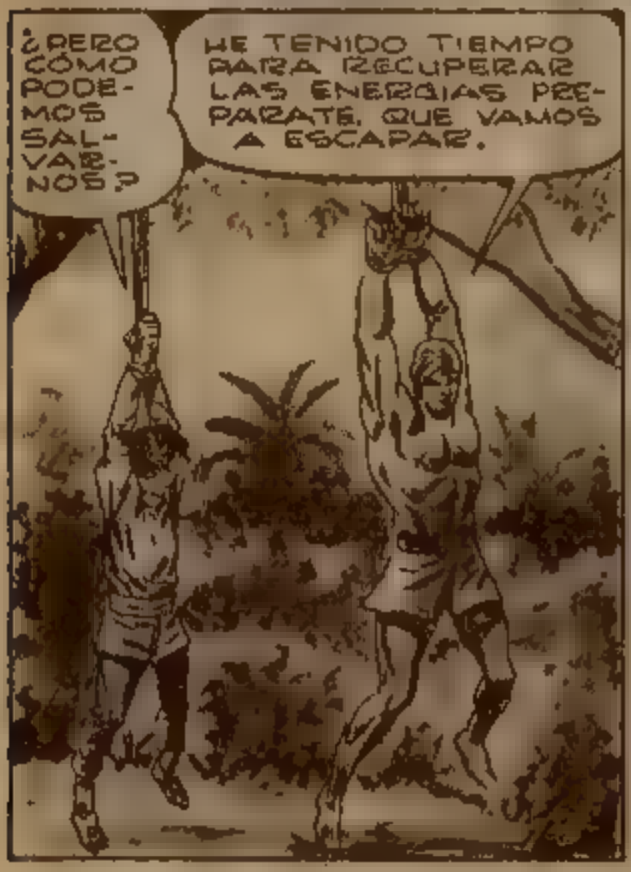

KALIMAN BALANCEA SU CUERPO. NOVENTA KILOS DE PODEROSA MUSCULATURA MOVIÉNDOSE COMO PÉNDULO...

USE EL CORREOGRAMA PARA OBTENER CELERIDAD Y ECONOMIA

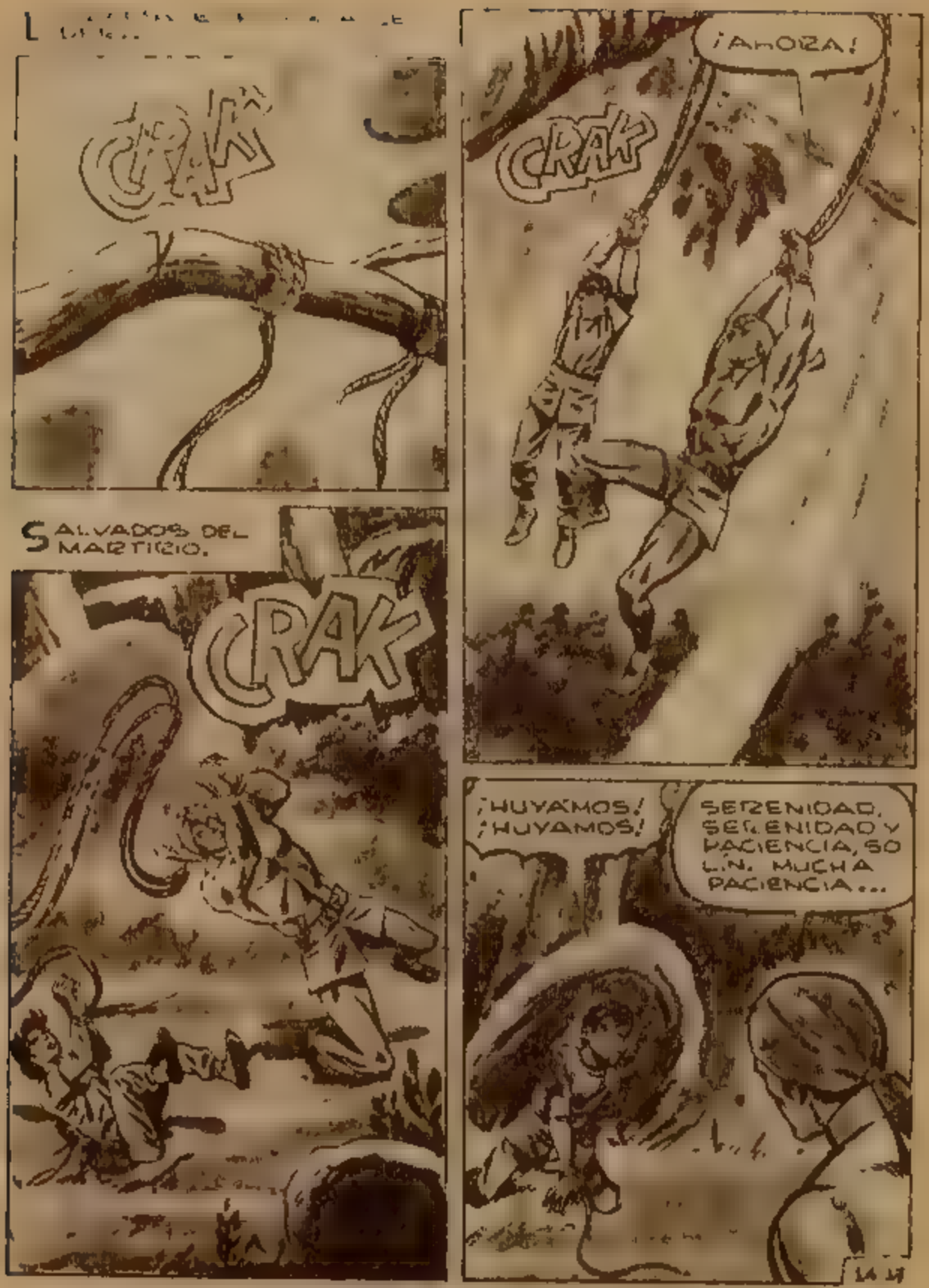

Pida KALIMAN sólo cuesta $ 1.00

NO EXPONGA SU DINERO USE EL SERVICIO DE SEGUROS POSTALES

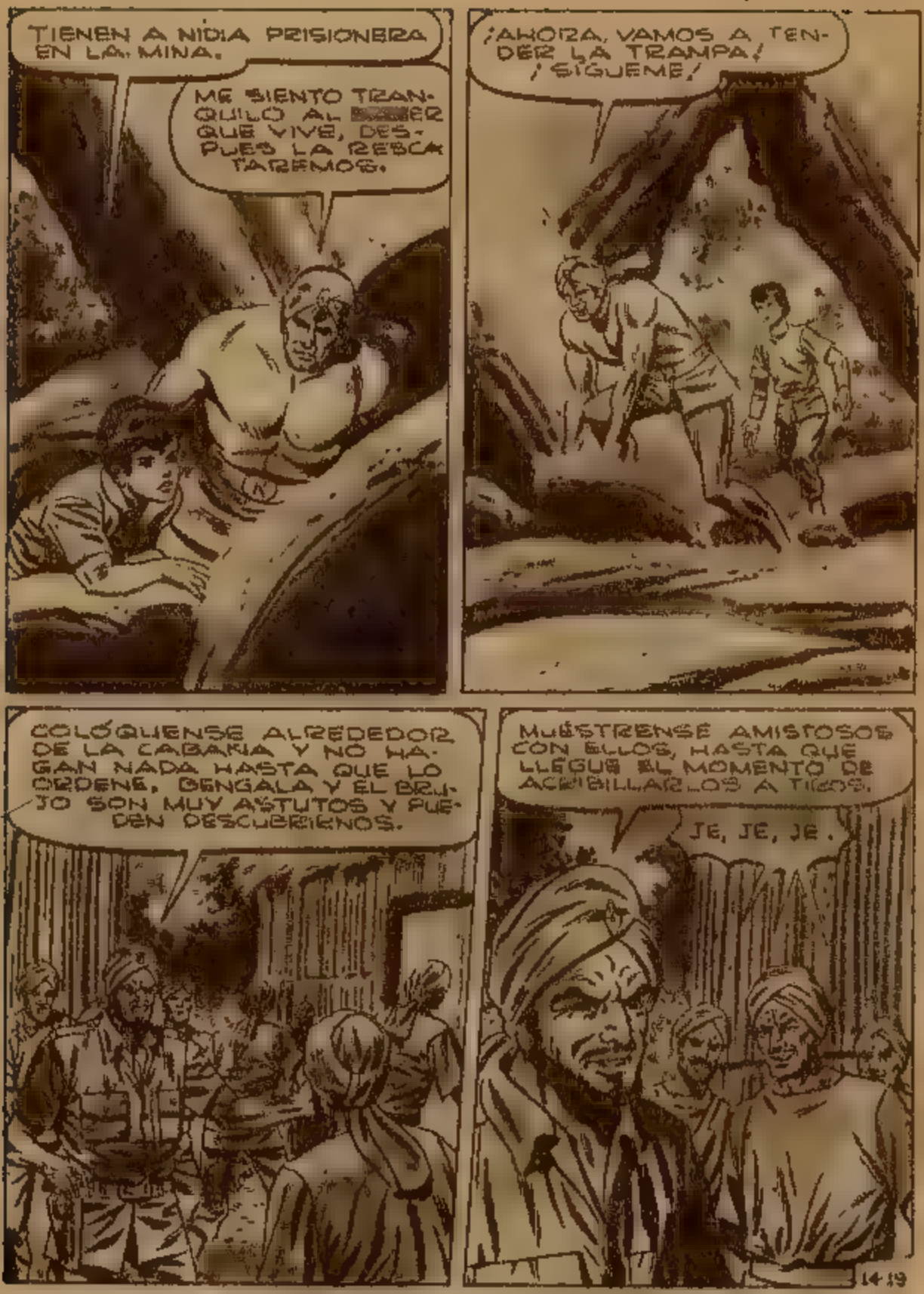

compre [illegible] sólo cuesta $ 1.00

VAN A MATAR A BENGALA Y AL BRUJO.

LOS CRIMINALES SIEMPRE SE TRAICIONAN ENTRE SÍ.

ESTO FACILITARÁ NUESTRA VICTORIA. UN ANTIGUO PROVERBIO DICE... "DIVIDE AL ENEMIGO Y VENCERÁS"...

MI PLAN DARÁ RESULTADO Y TRIUNFAREMOS, SOLÍN. VAMOS A VERLOS...

QUIERO VER LA CARA DE JUFÉ CUANDO DESCUBRA A KALIMAN CONVERTIDO EN PERRO, JA, JA, JA.

14 2a

AHORRE TIEMPO ENVIANDO SUS CARTAS POR VIA AEREA

Pida UNIPOLLA sólo cuesta $ 1.00

EH ?!?
¿QUÉ FUÉ LO QUE PASÓ?
SE CAYÓ ESA FIGURA. QUE EXTRAÑO...
TAL VEZ LOS ESPÍRITUS QUE ME ACOMPAÑAN SIEMPRE, ESTÉN ENOJADOS
HUM, NO HABÍA VISTO ESTE COFRE. ¿QUÉ GUARDARÁ?
LOS LADRONES SIEMPRE SON CURIOSOS... JE, JE, JE.
14-22

Pida sólo cuesta $ 1.00

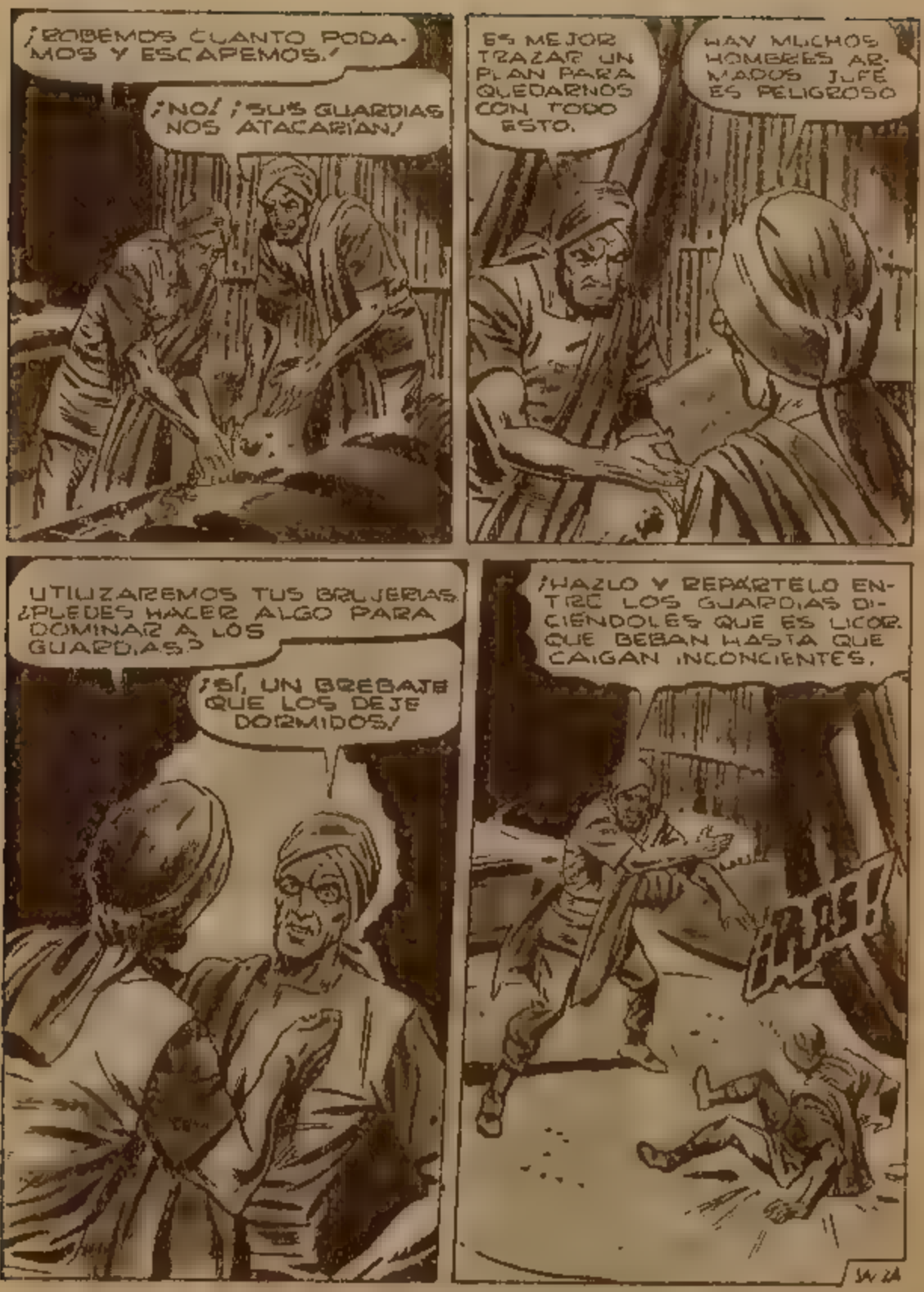

NO EXPONGA SU DINERO ¡USE EL SERVICIO DE SEGUROS POSTALES

MIENTRAS TANTO, JUFÉ HA COLOCADO A SUS GUARDIAS EN SITIOS ESTRATÉGICOS, PARA MATAR A BENGALA Y ZARJO..

Pida KALIMAN sólo cuesta $1.00

DE PRONTO, DESCUBRE ALGO QUE LO SORPRENDE...

¡KALIMAN!

¿QUÉ DIABLOS SUCEDIÓ CON ÉL? ¿LO HABRAN MATADO JUNTO CON EL MUCHACHO?

¡NO HAY RASTROS DE SANGRE! ¿ES POSIBLE QUE LOS HAYAN DEJADO ESCAPAR?

TENGO QUE SABER LO SUCEDIDO.

ESTO VA A SER MUY DIVERTIDO, SOLÍN.

SÍ, SEÑOR TODOS SE TRAICIONAN ENTRE SÍ.

AHORRE TIEMPO ENVIANDO SUS CARTAS POR VIA AEREA

EL BRUJO SE DEDICA A REPARTIR EL BREBAJE ENTRE LOS GUARDIAS...

BEBE AMIGO, PARA CELEBRAR NUESTRA VICTORIA SOBRE KALIMAN...

JUFÉ NOS DIÓ ÓRDENES DE NO DESPERTAR SOSPECHAS ANTES DE MATARLOS...

NO SABES QUE PRONTO VAS A MORIR, JE, JE, JE.

VENGAN A CALMAR SU SED CON EL AROMATICO LICOR, JE, JE, JE.

PRONTO HARÁ EFECTO EL BREBAJE, JE, JE, JE.

DISFRUTA TUS ÚLTIMOS INSTANTE DE VIDA, JE, JE, JE.

BEBAN AMIGOS BEBAN TODO...

34-27

compre Kaliman sólo cuesta $ 1.00

USE EL CORREOGRAMA PARA OBTENER CELERIDAD Y ECONOMIA

Pida [illegible] sólo cuesta $ 1.00

MIS GUARDIAS SE ENCARGARAN DE ÉL...

¿CUMPLISTE MIS ÓRDENES?

SÍ, LOS GUARDIAS DEBEN ESTAR YA INCONSCIENTES.

HA LLEGADO EL MOMENTO DE ESCAPAR. VAMOS A MATAR A JUFE.

ZARJO Y YO NOS VAMOS. TÚ ENCÁRGATE DE ATRAPAR A KALIMAN, VIVO O MUERTO.

NO PUEDEN ABANDONARME.

Y ANTES DE IRNOS NOS LLEVAREMOS UN PEQUEÑO RECUERDO. ¡ALGO MUY VALIOSO QUE GUARDAS AQUÍ!

¡APARTA LAS MANOS DE AH!

14-80

NO EXPONGA SU DINERO USE EL SERVICIO DE SEGUROS POSTALES

Pida JOYANCHITAS sólo cuesta $ 1.00

AHORRE TIEMPO ENVIANDO SUS CARTAS POR VIA AEREA